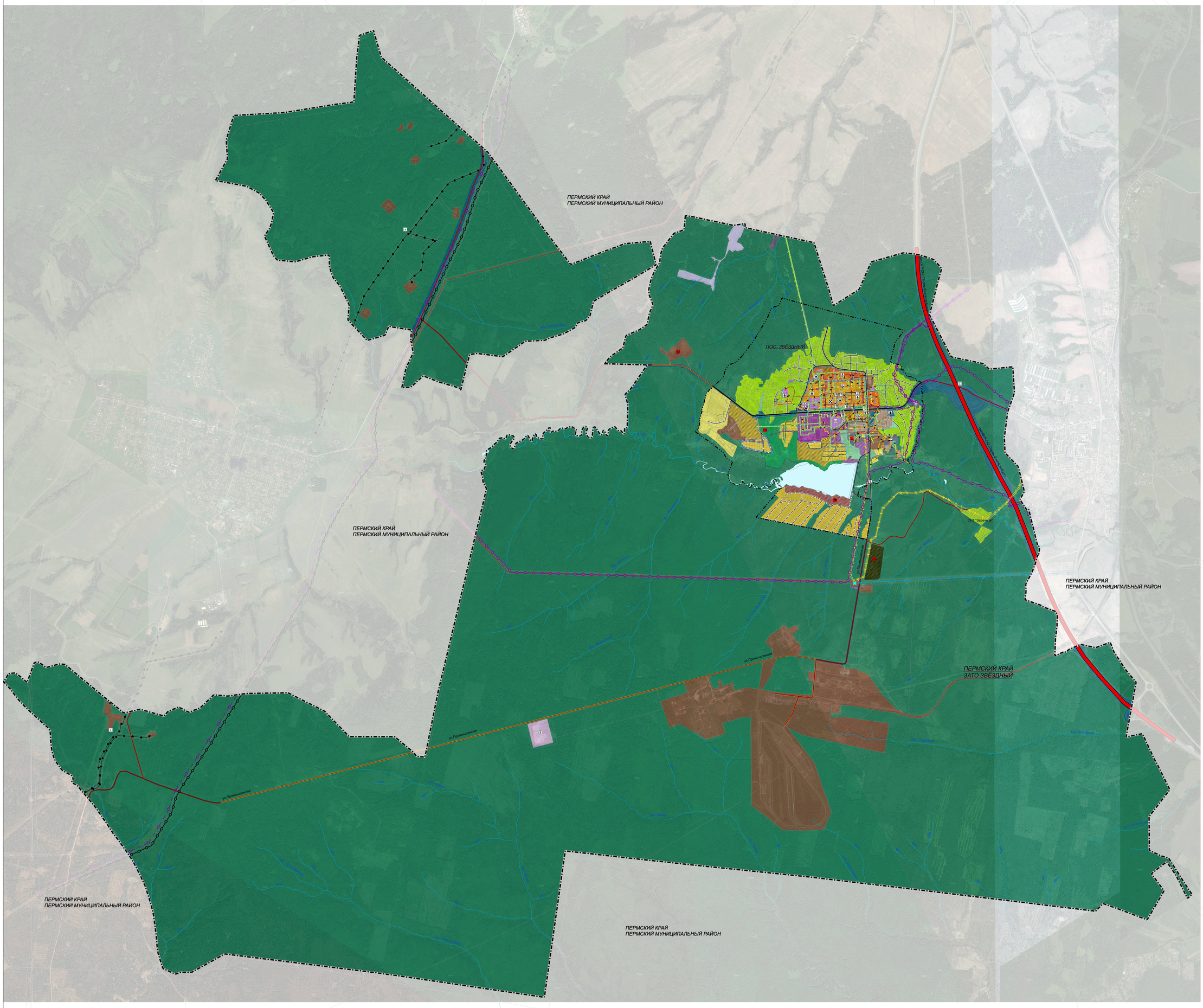

УСЛОВНЫЕ ОБОЗНАЧЕНИЯ:

(в соответствии с Приказом Минэкономразвития от 09.01.2018 г. №10)

Границы единиц административно-территориального деления

существ.	планир.	Наименование условного обозначения
		- граница городского округа
		- граница населенного пункта

Объекты местного значения

существ.	реж./план	Наименование условного обозначения
		Объекты образования и науки:
		- дошкольная образовательная организация (районного значения)
		- общеобразовательная организация (районного значения)
		Объекты культуры и искусства:
		- объект культурно-досугового (клубного) типа
		Объекты физической культуры и массового спорта:
		- объект спорта, включающий рядовыми нормируемые спортивные сооружения (объекты) (в т. ч. физкультурно-оздоровительный комплекс)
		- спортивное сооружение (культуры)
		Прочие объекты обслуживания:
		- административное здание
		- предприятие торговли и общественного питания
		- объект ритуальной организации (кладбищенские)
		Общественные пространства
		- благоустроенный пляж, место массового отдыха(водный резервуар)
		Объекты транспортной инфраструктуры:
		- автомобильная дорога местного значения
		- магистральная улица общегородского значения регулируемого движения
		- магистральная улица районного значения
		- улицы и дороги местного значения
		- автозаправочная станция
		- остановка транспорта
		- источник тепловой энергии (котельная)
		- насосная станция
		- канализационная насосная станция
		- канализационные очистные сооружения
		- водопровод
		- самотечная канализация
		- напорная канализация
		- теплопровод
		- кладбище
		- газопровод распределительный низкого давления
		Лечебно-профилактическая медицинская организация (кроме санаторно-курортной), оказывающая медицинскую помощь в стационарных условиях, ее структурное подразделение

Объекты регионального значения, объекты федерального значения

существ.	реж./план	Наименование условного обозначения
		- военно-спортивный парк «Звёздный»
		Объекты транспортной инфраструктуры:
		- автомобильная дорога федерального значения
		- мостовое сооружение
		Объекты трубопроводного транспорта и инженерной инфраструктуры:
		- электрическая подстанция (110 кВ)
		- электрическая подстанция (6кВ)
		- линии электропередачи (110 кВ)
		- линии электропередачи (35 кВ)
		- линии электропередачи (6 кВ)
		- газораспределительная станция (ГРС), (ГПГБ)
		- магистральный газопровод
		- газопровод распределительный высокого давления
		- газопровод распределительный низкого давления
		- фонтанирующая скважина
		- нефтепровод, прочий
		- объект размещения отходов

Функциональные зоны

существ.	планир.	Наименование условного обозначения
		- зона застройки среднеэтажными жилыми домами
		- зона застройки малоэтажными жилыми домами
		- зона застройки индивидуальными жилыми домами
		- зона специализированной общественной застройки
		- многофункциональная общественно-деловая зона
		- производственная зона
		- коммунально-складская зона
		- зона инженерной инфраструктуры
		- зона транспортной инфраструктуры
		- зона сельскохозяйственного использования
		- зона социально-значимых, ограниченных или данных некоммерческих объединений граждан
		- иные зоны
		- зона озелененных территорий общего пользования
		зона отдыха
		- лесопарковая зона
		- зона лесов
		- зона кладбищ
		- зона складирования и захоронения отходов
		- зона режимных территорий
		- зона аэропортов

					ДПП_0154300000320000008051-0А-ПЗ - ПП.Х-1
Изм.	К.уч.	Лист	Решен	Подпись	Дата
Рук. МПП		Зобова А.А.			2020
ГИП		Зобова			2020
Разраб.		Гущиева			2020
Н. контроль		Кучина			2020

Генеральный план городского округа ЗАТО Звёздный, Пермского края.

Основная часть

Стадия	Лист	Листов
ГП	1	5

Карта планируемого размещения объектов местного значения городского округа ЗАТО Звёздный, М 1: 10 000

проектировочный институт
ВолгоПермьПроект
г.Киров, ул.Дерендяева, д.3 тел.(8332) 262-00-00