



## В НОМЕРЕ:

Информация органов местного самоуправления	1
<b>ПРАВОВЫЕ АКТЫ АДМИНИСТРАЦИИ ЗАТО ЗВЁЗДНЫЙ</b>	
Постановление от 09.11.2015 № 1625 «О присвоении адреса объекту незавершённого строительства»	1
Постановление от 09.11.2015 № 1626 «О прекращении постоянного (бессрочного) пользования земельным участком»	1
Постановление от 09.11.2015 № 1627 «Об утверждении Градостроительного плана земельного участка с кадастровым номером 59:41:0010001:3916»	2
Постановление от 09.11.2015 № 1628 «Об утверждении Градостроительного плана земельного участка с кадастровым номером 59:41:0010001:3917»	6
Постановление от 09.11.2015 № 1629 «Об утверждении Градостроительного плана земельного участка с кадастровым номером 59:41:0010001:3918»	10
Постановление от 09.11.2015 № 1630 «Об утверждении Градостроительного плана земельного участка с кадастровым номером 59:41:0010001:3919»	14
Постановление от 09.11.2015 № 1633 «Об уточнении местоположения земельного участка с кадастровым номером 59:41:0010001:8079»	18
Постановление от 09.11.2015 № 1634 «О присвоении адреса объекту недвижимости»	18
Постановление от 09.11.2015 № 1635 «О присвоении адреса объекту недвижимости»	18
Постановление от 09.11.2015 № 1636 «О присвоении адреса объекту недвижимости»	18

**ОБЪЯВЛЕНИЕ**

Администрация ЗАТО Звёздный информирует о возможном предоставлении в аренду:

Ширяеву Владимиру Васильевичу земельного участка с кадастровым номером 59:41:0020001:6745, площадью 614 кв.м., расположенного по адресу: Пермский край, ЗАТО Звёздный, СНТ «Заречное», участок № 86, для садоводства. Заявки принимаются до 12.12.2015.

\*\*\*

**ПРАВОВЫЕ АКТЫ  
АДМИНИСТРАЦИИ ЗАТО ЗВЁЗДНЫЙ**

Постановление от 09.11.2015 № 1625

**О присвоении адреса объекту незавершённого строительства**

В соответствии с Постановлением Правительства Российской Федерации от 19.11.2014 № 1221 «Об утверждении Правил присвоения, изменения и аннулирования адресов», административным регламентом предоставления муниципальной услуги «Присвоение адреса объекту недвижимости», утверждённым постановлением администрации ЗАТО Звёздный от 25.05.2015 № 797, пунктом 9 части 1 статьи 43 Устава городского округа ЗАТО Звёздный Пермского края и на основании заявления Исаева Д.Г. от 22.10.2015 № СЭД-01-15-722 администрация ЗАТО Звёздный постановляет:

1. Присвоить объекту незавершённого строительства адрес: Пермский край, п. Звёздный, пер. Большой Каретный, 15/11.

2. Отделу землеустройства и охраны окружающей среды администрации ЗАТО Звёздный разместить сведения об адресе объекта в течение 3 (трёх) дней со дня принятия настоящего постановления в федеральной информационной адресной системе (ФИАС).

3. Опубликовать (обнародовать) настоящее постановление установленным порядком.

4. Настоящее постановление вступает в силу после дня его официального опубликования.

5. Контроль за исполнением постановления возложить на первого заместителя главы администрации ЗАТО Звёздный Полякова Г.И.

Глава администрации ЗАТО Звёздный А.М. Швецов

Постановление от 09.11.2015 № 1626

**О прекращении постоянного (бессрочного) пользования земельным участком**

В соответствии со статьями 45, статьёй 53 Земельного кодекса Российской Федерации, пунктом 9 части 1 статьи 39 Устава городского округа ЗАТО Звёздный Пермского края и на основании заявления директора МБУ ДО ЦДТ «Звёздный» Моховой Г.В. от 13.10.2015 № СЭД-07-10.1-108 администрация ЗАТО Звёздный постановляет:

1. Прекратить право постоянного (бессрочного) пользования земельным участком с кадастровым номером 59:41:0010001:3689, площадью 3428 кв.м, расположенным по адресу: Пермский край, п. Звёздный, ул. Ленина, 10,

категорией земель: земли населённых пунктов, разрешённым использованием: под объекты общего пользования, МБУ ДО ЦДТ «Звёздный».

2. Отделу землеустройства и охраны окружающей среды администрации ЗАТО Звёздный в недельный срок со дня принятия настоящего постановления обратиться в Управление Росреестра по Пермскому краю для государственной регистрации прекращения права постоянного (бессрочного) пользования земельным участком.

3. Опубликовать (обнародовать) настоящее постановление установленным порядком.

4. Настоящее постановление вступает в силу после дня его официального опубликования.

5. Контроль за исполнением постановления возложить на первого заместителя главы администрации ЗАТО Звёздный Полякова Г.И.

Глава администрации ЗАТО Звёздный А.М. Швецов

Постановление от 09.11.2015 № 1627

**Об утверждении Градостроительного плана земельного участка с кадастровым номером 59:41:0010001:3916**

В соответствии со статьёй 44 Градостроительного кодекса Российской Федерации, Приказом Министерства регионального развития РФ от 10.05.2011 № 207 «Об утверждении формы градостроительного плана земельного участка» и на основании заявления Башаровой В.А. от 14.10.2015 № СЭД-03-08-36, действующей по Доверенности от 19.01.2015 № 59 АА 1253401 за Дидерле Эдуарда Викторовича, администрация ЗАТО Звёздный постановляет:

1. Утвердить прилагаемый Градостроительный план земельного участка № RU59305000-0000000000000065 с кадастровым номером 59:41:0010001:3916, общей площадью 572,00 м<sup>2</sup>, категория земель: земли населённых пунктов, разрешённое использование – для размещения домов индивидуальной жилой застройки.

2. Опубликовать (обнародовать) настоящее постановление установленным порядком.

3. Настоящее постановление вступает в силу после дня его официального опубликования.

Глава администрации ЗАТО Звёздный А.М. Швецов

УТВЕРЖДЁН  
постановлением администрации  
ЗАТО Звёздный  
от 09.11.2015 № 1627

**Градостроительный план земельного участка**

№	R	U	5	9	3	0	5	0	0	0	-	0	0	0	0	0	0	0	0	0	0	0	0	0	6	5
---	---	---	---	---	---	---	---	---	---	---	---	---	---	---	---	---	---	---	---	---	---	---	---	---	---	---

Градостроительный план земельного участка подготовлен на основании заявления Башаровой В.А. от 14.10.2015 СЭД-03-08-36, действующей по Доверенности от 19.01.2015 № 59 АА 1253401 за Дидерле Эдуарда Викторовича, 22.04.1974 года рождения (реквизиты решения уполномоченного федерального органа исполнительной власти, или органа исполнительной власти субъекта Российской Федерации, или органа местного самоуправления о подготовке документации по планировке территории, либо реквизиты обращения и ф.и.о. заявителя - физического лица, либо реквизиты обращения и наименование заявителя - юридического лица о выдаче градостроительного плана земельного участка)

Местонахождение земельного участка:

Пермский край  
(субъект Российской Федерации)  
городской округ ЗАТО Звёздный  
(муниципальный район или городской округ)

Кадастровый номер земельного участка 59:41:0010001:3916  
(заполняется при наличии кадастрового номера)

План подготовлен Медведевой О.В., заведующим отделом архитектуры, градостроительства и коммунального хозяйства – главным архитектором администрации ЗАТО Звёздный  
(ф.и.о. должность уполномоченного лица, наименование органа или организации)

09.11.2015 / О.В. Медведева /  
(дата) (подпись) (расшифровка подписи)

Представлен заполнение не требуется  
(наименование уполномоченного федерального органа исполнительной власти, или органа исполнительной власти субъекта Российской Федерации, или органа местного самоуправления)

Утверждён постановлением администрации ЗАТО Звёздный от 09.11.2015 № 1627  
(реквизиты акта Правительства Российской Федерации, или высшего исполнительного органа государственной власти субъекта Российской Федерации, главы местной администрации об утверждении)

09.11.2015 / А.М. Швецов /  
(дата) (подпись) (расшифровка подписи)

М.П.

1. Чертёж градостроительного плана земельного участка

Приложение (лист № 5) <u>1:1000</u> (масштаб)	Площадь земельного участка <u>572,00 кв.м</u>
---	---

Чертеж градостроительного плана земельного участка разработан на топографической основе, выполненной

-----  
(дата, наименование организации)

Чертеж градостроительного плана земельного участка разработан в отделе архитектуры, градостроительства и коммунально-го хозяйства администрации ЗАТО Звёздный

(дата, наименование организации)

2. Информация о разрешённом использовании земельного участка, требованиях к назначению, параметрам и размещению объекта капитального строительства (за исключением случаев предоставления земельного участка для государственных или муниципальных нужд):

Градостроительный регламент земельного участка установлен Правилами землепользования и застройки ЗАТО Звёздный Пермского края, утверждёнными решением Думы ЗАТО Звёздный от 30.12.2013 № 121, для размещения домов индивидуальной жилой застройки

(наименование представительного органа местного самоуправления, реквизиты акта об утверждении правил)

2.1. Информация о разрешённом использовании земельного участка:

Основные виды разрешённого использования земельного участка:

- Индивидуальные жилые дома с придомовыми участками.
- Блокированные жилые дома в 2-4 этажа с придомовыми участками.
- Детские дошкольные учреждения.
- Школы общеобразовательные.
- Аптеки.
- Пункты оказания первой медицинской помощи.
- Объекты связи.

Вспомогательные виды разрешённого использования земельного участка:

- Хозяйственные и бытовые постройки (мастерские, сараи, теплицы, бани и пр.).
- Постройки для содержания животных.
- Сады, огороды, палисадники.
- Индивидуальные гаражи на придомовом участке на 1-2 легковых автомобиля.
- Встроенный в жилой дом гараж на 1-2 легковых автомобиля.
- Гостевые (бесплатные) автостоянки, парковки.
- Детские площадки, площадки для отдыха, спортивных занятий, хозяйственные площадки, площадки для мусоросборников.
- Объекты благоустройства.
- Котельные, ТП, сети инженерно-технического обеспечения (тепло-, газо-, электро-, водоснабжения и водоотведения и др.) для присоединения объектов капитального строительства, планируемых к строительству (реконструкции), строящихся (реконструируемых) и построенных (реконструированных) в границах населённых пунктов.
- Автостоянки для временного хранения легковых автомобилей для посетителей предприятий обслуживания.

Условно разрешённые виды разрешённого использования земельного участка:

- Офисы, административные здания, социальные объекты.
- Встроенно-пристроенные помещения для занятия индивидуальной трудовой деятельностью без применения пожароопасных и санитарно вредных веществ и материалов.
- Размещение в пределах общественной зоны объектов повседневного обслуживания населения, компенсирующих их недостаток на прилегающих городских территориях:
- многопрофильные учреждения дополнительного образования;
- отделения, участковые пункты милиции;
- объекты пожарной охраны;
- гаражи на 3 и более автомобиля;
- площадки для выгула собак;
- общественные бани;
- объекты торгово-бытового назначения, размещаемые в капитальных и временных строениях.

2.2. Требования к назначению, параметрам и размещению объекта капитального строительства на указанном земельном участке. Назначение объекта капитального строительства

№ 1

под строительство индивидуальных жилых домов

(согласно чертежу градостроительного плана)

(назначение объекта капитального строительства)

2.2.1. Предельные (минимальные и (или) максимальные) размеры земельного участка объекта капитального строительства, в том числе площадь:

Кадастровый номер земельного участка согласно чертежу градостр. плана	1. Длина (метров)	2. Ширина (метров)	3. Полоса отчуждения	4. Охран-ные зоны	5. Пло-щадь зе-мельного участка (га)	6. Номер объекта капитального строительства со-гласно чертежу градостроительного плана	7. Размер (м)		8. Площадь объекта капи-тального строительства
							Макс.	Мин.	
59:41:0010001:3916	-	-	-	-	0,572	-	-	-	-

2.2.2. Предельное количество этажей 2 (или предельная высота зданий, строений, сооружений) 10 м

2.2.3. Максимальный процент застройки в границах земельного участка 70 (%).

2.2.4. Иные показатели:

Минимальное расстояние от дома до красной линии улиц – 5 м.

Минимальное расстояние от дома до границы соседнего участка – 3 м.

2.2.5. Требования к назначению, параметрам и размещению объекта капитального строительства на указанном земельном участке:

Назначение объекта капитального строительства

\_\_\_\_\_  
 (согласно чертежу) \_\_\_\_\_ (назначение объекта капитального строительства)

Номер участка соглас-но чертежу градо-строительного плана	Длина (м)	Ширина (м)	Площадь (га)	Полоса отчуждения	Охранные зоны
-	-	-	-	-	-

3. Информация о расположенных в границах земельного участка объектах строительства и объектах культурного наследия

3.1. Объекты строительства

№ \_\_\_\_\_ нет  
 (согласно чертежу градостроительного плана) \_\_\_\_\_ (назначение объекта капитального строительства)  
 инвентаризационный или кадастровый номер \_\_\_\_\_  
 технический паспорт объекта подготовлен \_\_\_\_\_  
 \_\_\_\_\_ (дата)

\_\_\_\_\_  
 (наименование организации (органа) государственного технического учета и (или) технической инвентаризации объектов капитального строительства)

№ \_\_\_\_\_ - \_\_\_\_\_  
 (согласно чертежу градостроительного плана) \_\_\_\_\_ (назначение объекта капитального строительства)  
 инвентаризационный или кадастровый номер \_\_\_\_\_,  
 технический паспорт объекта подготовлен \_\_\_\_\_  
 \_\_\_\_\_ (дата)

\_\_\_\_\_  
 (наименование организации (органа) государственного технического учета и (или) технической инвентаризации объектов капитального строительства)

3.2. Объекты, включённые в единый государственный реестр объектов культурного наследия (памятников истории и культуры) народов Российской Федерации

№ \_\_\_\_\_ нет  
 (согласно чертежу градостроительного плана) \_\_\_\_\_ (назначение объекта культурного наследия)

\_\_\_\_\_  
 (наименование органа государственной власти, принявшего решение о включении выявленного объекта культурного на- следия в реестр, реквизиты этого решения)

регистрационный номер в реестре от \_\_\_\_\_  
 \_\_\_\_\_ (дата)

возможности или ~~невозможности~~

4. Информация о \_\_\_\_\_ разделения земельного участка

(ненужное зачеркнуть)

--пункт 1 статьи 11.4 Земельного кодекса РФ

\_\_\_\_\_  
 (наименование и реквизиты документа, определяющего возможность или невозможность разделения)

Приложение к градостроительному плану земельного участка № 59:41:0010001:3916

**ЧЕРТЁЖ ГРАДОСТРОИТЕЛЬНОГО ПЛАНА  
земельного участка**



Условные обозначения:

--- Место размещения жилой застройки (индивидуальной)

\_\_\_\_\_ Место размещения земельного участка

						Кадастровый номер земельного участка 59:41:0010001:3916		
						Пермский край, городской округ ЗАТО Звёздный		
Изм	Кол. уч	№ док	Лист	Подпись	Дата	Жилая застройка (индивидуальная), расположенная по адресу: Пермский край, п. Звёздный		
		Зав. отдела АГ и КХ, главный архитектор	Медведева О.В.			Масштаб	Лист	Листов
		Исполнитель	Юдина Т.П.			1:1000	5	5
						Отдел архитектуры, градостроительства и коммунального хозяйства администрации ЗАТО Звёздный		
						Градостроительный план земельного участка № 65		

Постановление от 09.11.2015 № 1628

**Об утверждении Градостроительного плана земельного участка с кадастровым номером 59:41:0010001:3917**

В соответствии со статьёй 44 Градостроительного кодекса Российской Федерации, Приказом Министерства регионального развития РФ от 10.05.2011 № 207 «Об утверждении формы градостроительного плана земельного участка» и на основании заявления Башаровой В.А. от 14.10.2015 № СЭД-03-08-37, действующей по Доверенности от 19.01.2015 № 59 АА 1253401 за Дидерле Эдуарда Викторовича, администрация ЗАТО Звёздный постановляет:

1. Утвердить прилагаемый Градостроительный план земельного участка № RU59305000-0000000000000066 с кадастровым номером 59:41:0010001:3917, общей площадью 600,00 м<sup>2</sup>, категория земель: земли населённых пунктов, разрешённое использование – для размещения домов индивидуальной жилой застройки.

2. Опубликовать (обнародовать) настоящее постановление установленным порядком.

3. Настоящее постановление вступает в силу после дня его официального опубликования.

Глава администрации ЗАТО Звёздный А.М. Швецов

УТВЕРЖДЁН  
постановлением администрации  
ЗАТО Звёздный  
от 09.11.2015 № 1628

**Градостроительный план земельного участка**

№	R	U	5	9	3	0	5	0	0	0	-	0	0	0	0	0	0	0	0	0	0	0	0	6	6
---	---	---	---	---	---	---	---	---	---	---	---	---	---	---	---	---	---	---	---	---	---	---	---	---	---

Градостроительный план земельного участка подготовлен на основании заявления Башаровой В.А. от 14.10.2015 СЭД-03-08-37, действующей по Доверенности от 19.01.2015 № 59 АА 1253401 за Дидерле Эдуарда Викторовича, 22.04.1974 года рождения (реквизиты решения уполномоченного федерального органа исполнительной власти, или органа исполнительной власти субъекта Российской Федерации, или органа местного самоуправления о подготовке документации по планировке территории, либо реквизиты обращения и ф.и.о. заявителя - физического лица, либо реквизиты обращения и наименование заявителя - юридического лица о выдаче градостроительного плана земельного участка)

Местонахождение земельного участка:

Пермский край  
(субъект Российской Федерации)  
городской округ ЗАТО Звёздный  
(муниципальный район или городской округ)

Кадастровый номер земельного участка 59:41:0010001:3917  
(заполняется при наличии кадастрового номера)

План подготовлен Медведевой О.В., заведующим отделом архитектуры, градостроительства и коммунального хозяйства – главным архитектором администрации ЗАТО Звёздный  
(ф.и.о. должность уполномоченного лица, наименование органа или организации)

09.11.2015 / О.В. Медведева /  
(дата) (подпись) (расшифровка подписи)

Представлен заполнение не требуется  
(наименование уполномоченного федерального органа исполнительной власти, или органа исполнительной власти субъекта Российской Федерации, или органа местного самоуправления)

Утверждён постановлением администрации ЗАТО Звёздный от 09.11.2015 № 1628  
(реквизиты акта Правительства Российской Федерации, или высшего исполнительного органа государственной власти субъекта Российской Федерации, главы местной администрации об утверждении)

09.11.2015 / А.М. Швецов /  
(дата) (подпись) (расшифровка подписи)

М.П.

1. Чертёж градостроительного плана земельного участка

Приложение (лист № 5) <u>1:1000</u> (масштаб)	Площадь земельного участка <u>600,00 кв.м</u>
---	---

Чертёж градостроительного плана земельного участка разработан на топографической основе, выполненной \_\_\_\_\_  
(дата, наименование организации)

Чертёж градостроительного плана земельного участка разработан в отделе архитектуры, градостроительства и коммунально-го хозяйства администрации ЗАТО Звёздный



(дата, наименование организации)

2. Информация о разрешённом использовании земельного участка, требованиях к назначению, параметрам и размещению объекта капитального строительства (за исключением случаев предоставления земельного участка для государственных или муниципальных нужд):

Градостроительный регламент земельного участка установлен Правилами землепользования и застройки ЗАТО Звёздный Пермского края, утверждёнными решением Думы ЗАТО Звёздный от 30.12.2013 № 121, для размещения домов индивидуальной жилой застройки

(наименование представительного органа местного самоуправления, реквизиты акта об утверждении правил)

2.1. Информация о разрешённом использовании земельного участка:

Основные виды разрешённого использования земельного участка:

- Индивидуальные жилые дома с придомовыми участками.
- Блокированные жилые дома в 2-4 этажа с придомовыми участками.
- Детские дошкольные учреждения.
- Школы общеобразовательные.
- Аптеки.
- Пункты оказания первой медицинской помощи.
- Объекты связи.

Вспомогательные виды разрешённого использования земельного участка:

- Хозяйственные и бытовые постройки (мастерские, сараи, теплицы, бани и пр.).
- Постройки для содержания животных.
- Сады, огороды, палисадники.
- Индивидуальные гаражи на придомовом участке на 1-2 легковых автомобиля.
- Встроенный в жилой дом гараж на 1-2 легковых автомобиля.
- Гостевые (бесплатные) автостоянки, парковки.
- Детские площадки, площадки для отдыха, спортивных занятий, хозяйственные площадки, площадки для мусоросборников.
- Объекты благоустройства.
- Котельные, ТП, сети инженерно-технического обеспечения (тепло-, газо-, электро-, водоснабжения и водоотведения и др.) для присоединения объектов капитального строительства, планируемых к строительству (реконструкции), строящихся (реконструируемых) и построенных (реконструированных) в границах населённых пунктов;
- Автостоянки для временного хранения легковых автомобилей для посетителей предприятий обслуживания.

Условно разрешённые виды разрешённого использования земельного участка:

- Офисы, административные здания, социальные объекты.
- Встроенно-пристроенные помещения для занятия индивидуальной трудовой деятельностью без применения пожароопасных и санитарно вредных веществ и материалов.
- Размещение в пределах общественной зоны объектов повседневного обслуживания населения, компенсирующих их недостаток на прилегающих городских территориях:
- многопрофильные учреждения дополнительного образования;
- отделения, участковые пункты милиции;
- объекты пожарной охраны;
- гаражи на 3 и более автомобиля;
- площадки для выгула собак;
- общественные бани;
- объекты торгово-бытового назначения, размещаемые в капитальных и временных строениях.

2.2. Требования к назначению, параметрам и размещению объекта капитального строительства на указанном земельном участке. Назначение объекта капитального строительства

№ 1 под строительство индивидуальных жилых домов  
(согласно чертежу градостроительного плана) (назначение объекта капитального строительства)

2.2.1. Предельные (минимальные и (или) максимальные) размеры земельного участка объекта капитального строительства, в том числе площадь:

Кадастровый номер земельного участка согласно чертежу градостр. плана	1. Длина (метров)	2. Ширина (метров)	3. Полоса отчуждения	4. Охраняемые зоны	5. Площадь земельного участка (га)	6. Номер объекта капитального строительства согласно чертежу градостроительного плана	7. Размер (м)		8. Площадь объекта капитального строительства
							Макс.	Мин.	

Кадастровый номер земельного участка согласно чертежу градостр. плана	1. Длина (метров)	2. Ширина (метров)	3. Полоса отчуждения	4. Охран-ные зоны	5. Пло-щадь зе-мельного участка (га)	6. Номер объекта капитального строительства со-гласно чертежу градостроительного плана	7. Размер (м)		8. Площадь объекта капи-тального строительства
							Макс.	Мин.	
59:41:0010001:3917	-	-	-	-	0,600	-	-	-	-

2.2.2. Предельное количество этажей 2 (или предельная высота зданий, строений, сооружений) 10 м

2.2.3. Максимальный процент застройки в границах земельного участка 70 (%).

2.2.4. Иные показатели:

Минимальное расстояние от дома до красной линии улиц – 5 м.

Минимальное расстояние от дома до границы соседнего участка – 3 м.

2.2.5. Требования к назначению, параметрам и размещению объекта капитального строительства на указанном земельном участке:

Назначение объекта капитального строительства

\_\_\_\_\_ (согласно чертежу) \_\_\_\_\_ (назначение объекта капитального строительства)

Номер участка соглас-но чертежу градо-строительного плана	Длина (м)	Ширина (м)	Площадь (га)	Полоса отчуждения	Охранные зоны
-	-	-	-	-	-

3. Информация о расположенных в границах земельного участка объектах строительства и объектах культурного наследия

3.1. Объекты строительства

№ \_\_\_\_\_ нет  
 (согласно чертежу градостроительного плана) (назначение объекта капитального строительства)  
 инвентаризационный или кадастровый номер \_\_\_\_\_  
 технический паспорт объекта подготовлен \_\_\_\_\_  
 \_\_\_\_\_ (дата)

(наименование организации (органа) государственного технического учета и (или) технической инвентаризации объектов капитального строительства)

№ \_\_\_\_\_ - \_\_\_\_\_  
 (согласно чертежу градостроительного плана) (назначение объекта капитального строительства)  
 инвентаризационный или кадастровый номер \_\_\_\_\_,  
 технический паспорт объекта подготовлен \_\_\_\_\_  
 \_\_\_\_\_ (дата)

(наименование организации (органа) государственного технического учета и (или) технической инвентаризации объектов капитального строительства)

3.2. Объекты, включённые в единый государственный реестр объектов культурного наследия (памятников истории и культуры) народов Российской Федерации

№ \_\_\_\_\_ нет  
 (согласно чертежу градостроительного плана) (назначение объекта культурного наследия)

(наименование органа государственной власти, принявшего решение о включении выявленного объекта культурного на- следия в реестр, реквизиты этого решения)  
 регистрационный номер в реестре от \_\_\_\_\_  
 \_\_\_\_\_ (дата)

возможности или ~~невозможности~~

4. Информация о \_\_\_\_\_ разделения земельного участка

(ненужное зачеркнуть)

пункт 1 статьи 11.4 Земельного кодекса РФ

\_\_\_\_\_ (наименование и реквизиты документа, определяющего возможность или невозможность разделения)



Приложение к градостроительному плану земельного участка № 59:41:0010001:3917

**ЧЕРТЁЖ ГРАДОСТРОИТЕЛЬНОГО ПЛАНА  
земельного участка**

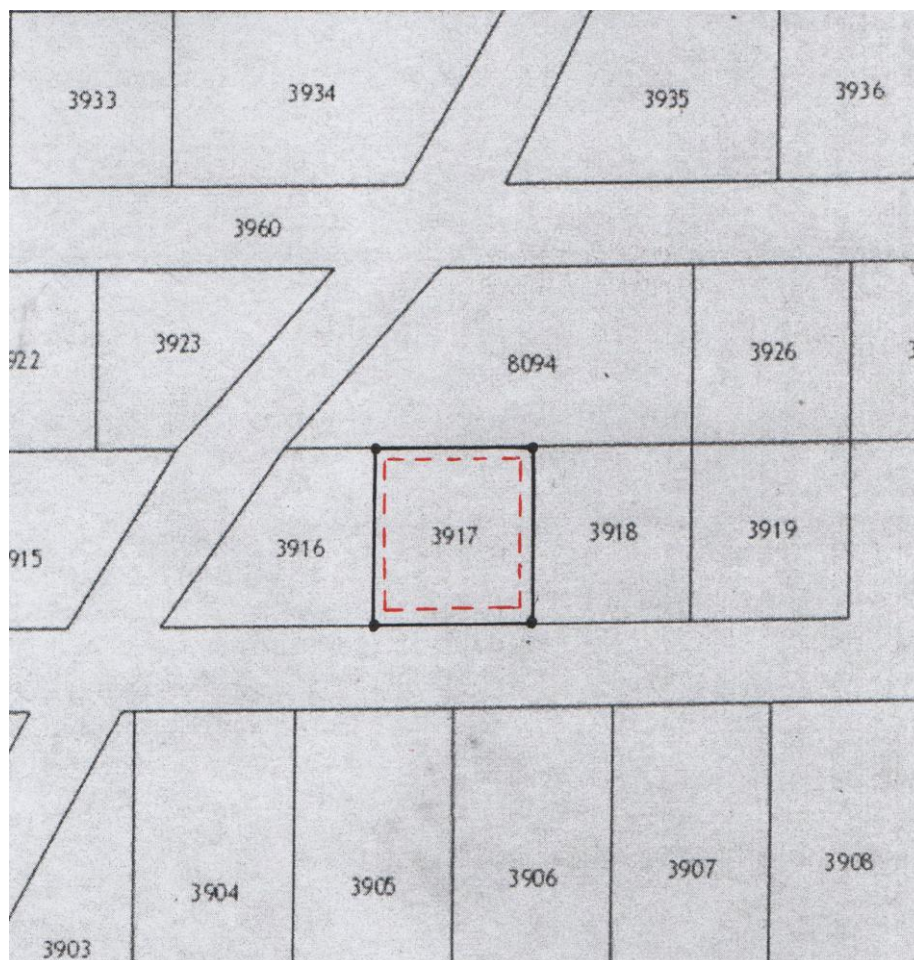

Условные обозначения:

--- Место размещения жилой застройки (индивидуальной)

\_\_\_\_\_ Место размещения земельного участка

						Кадастровый номер земельного участка 59:41:0010001:3917		
						Пермский край, городской округ ЗАТО Звёздный		
Изм	Кол. уч	№ док	Лист	Подпись	Дата	Жилая застройка (индивидуальная), расположенная по адресу: Пермский край, п. Звёздный		
						Масштаб	Лист	Листов
Зав. отдела АГ и КХ, главный архитектор		Медведева О.В.				1:1000	5	5
Исполнитель		Юдина Т.П.				Отдел архитектуры, градостроительства и коммунального хозяйства администрации ЗАТО Звёздный		
						Градостроительный план земельного участка № 66		

Постановление от 09.11.2015 № 1629

**Об утверждении Градостроительного плана земельного участка с кадастровым номером 59:41:0010001:3918**

В соответствии со статьёй 44 Градостроительного кодекса Российской Федерации, Приказом Министерства регионального развития РФ от 10.05.2011 № 207 «Об утверждении формы градостроительного плана земельного участка» и на основании заявления Башаровой В.А. от 14.10.2015 № СЭД-03-08-38, действующей по Доверенности от 19.01.2015 № 59 АА 1253401 за Дидерле Эдуарда Викторовича, администрация ЗАТО Звёздный постановляет:

1. Утвердить прилагаемый Градостроительный план земельного участка № RU59305000-0000000000000067 с кадастровым номером 59:41:0010001:3918, общей площадью 600,00 м<sup>2</sup>, категория земель: земли населённых пунктов, разрешённое использование – для размещения домов индивидуальной жилой застройки.

2. Опубликовать (обнародовать) настоящее постановление установленным порядком.

3. Настоящее постановление вступает в силу после дня его официального опубликования.

Глава администрации ЗАТО Звёздный А.М. Швецов

УТВЕРЖДЁН  
постановлением администрации  
ЗАТО Звёздный  
от 09.11.2015 № 1629

**Градостроительный план земельного участка**

№	R	U	5	9	3	0	5	0	0	0	-	0	0	0	0	0	0	0	0	0	0	0	0	6	7
---	---	---	---	---	---	---	---	---	---	---	---	---	---	---	---	---	---	---	---	---	---	---	---	---	---

Градостроительный план земельного участка подготовлен на основании заявления Башаровой В.А. от 14.10.2015 СЭД-03-08-38, действующей по Доверенности от 19.01.2015 № 59 АА 1253401 за Дидерле Эдуарда Викторовича, 22.04.1974 года рождения (реквизиты решения уполномоченного федерального органа исполнительной власти, или органа исполнительной власти субъекта Российской Федерации, или органа местного самоуправления о подготовке документации по планировке территории, либо реквизиты обращения и ф.и.о. заявителя - физического лица, либо реквизиты обращения и наименование заявителя - юридического лица о выдаче градостроительного плана земельного участка)

Местонахождение земельного участка:

Пермский край  
(субъект Российской Федерации)  
городской округ ЗАТО Звёздный  
(муниципальный район или городской округ)

Кадастровый номер земельного участка 59:41:0010001:3918  
(заполняется при наличии кадастрового номера)

План подготовлен Медведевой О.В., заведующим отделом архитектуры, градостроительства и коммунального хозяйства – главным архитектором администрации ЗАТО Звёздный  
(ф.и.о. должность уполномоченного лица, наименование органа или организации)

09.11.2015 / О.В. Медведева /  
(дата) (подпись) (расшифровка подписи)

Представлен заполнение не требуется  
(наименование уполномоченного федерального органа исполнительной власти, или органа исполнительной власти субъекта Российской Федерации, или органа местного самоуправления)

Утверждён постановлением администрации ЗАТО Звёздный от 09.11.2015 № 1629  
(реквизиты акта Правительства Российской Федерации, или высшего исполнительного органа государственной власти субъекта Российской Федерации, главы местной администрации об утверждении)

09.11.2015 / А.М. Швецов /  
(дата) (подпись) (расшифровка подписи)

М.П.  
1. Чертёж градостроительного плана земельного участка

Приложение (лист № 5) <u>1:1000</u> (масштаб)	Площадь земельного участка <u>600,00 кв.м</u>
---	---

Чертёж градостроительного плана земельного участка разработан на топографической основе, выполненной \_\_\_\_\_  
(дата, наименование организации)

Чертёж градостроительного плана земельного участка разработан в отделе архитектуры, градостроительства и коммунально-го хозяйства администрации ЗАТО Звёздный  
(дата, наименование организации)

2. Информация о разрешённом использовании земельного участка, требованиях к назначению, параметрам и размещению объекта капитального строительства (за исключением случаев предоставления земельного участка для государственных или муниципальных нужд):

Градостроительный регламент земельного участка установлен Правилами землепользования и застройки ЗАТО Звёздный Пермского края, утверждёнными решением Думы ЗАТО Звёздный от 30.12.2013 № 121, для размещения домов индивидуальной жилой застройки

(наименование представительного органа местного самоуправления, реквизиты акта об утверждении правил).

2.1. Информация о разрешённом использовании земельного участка:

Основные виды разрешённого использования земельного участка:

- Индивидуальные жилые дома с придомовыми участками.
- Блокированные жилые дома в 2-4 этажа с придомовыми участками.
- Детские дошкольные учреждения.
- Школы общеобразовательные.
- Аптеки.
- Пункты оказания первой медицинской помощи.
- Объекты связи.

Вспомогательные виды разрешённого использования земельного участка:

- Хозяйственные и бытовые постройки (мастерские, сараи, теплицы, бани и пр.).
- Постройки для содержания животных.
- Сады, огороды, палисадники.
- Индивидуальные гаражи на придомовом участке на 1-2 легковых автомобиля.
- Встроенный в жилой дом гараж на 1-2 легковых автомобиля.
- Гостевые (бесплатные) автостоянки, парковки.
- Детские площадки, площадки для отдыха, спортивных занятий, хозяйственные площадки, площадки для мусоросборников.
- Объекты благоустройства.
- Котельные, ТП, сети инженерно-технического обеспечения (тепло-, газо-, электро-, водоснабжения и водоотведения и др.) для присоединения объектов капитального строительства, планируемых к строительству (реконструкции), строящихся (реконструируемых) и построенных (реконструированных) в границах населенных пунктов.
- Автостоянки для временного хранения легковых автомобилей для посетителей предприятий обслуживания.

Условно разрешённые виды разрешённого использования земельного участка:

- Офисы, административные здания, социальные объекты.
- Встроенно-пристроенные помещения для занятия индивидуальной трудовой деятельностью без применения пожароопасных и санитарно вредных веществ и материалов.
- Размещение в пределах общественной зоны объектов повседневного обслуживания населения, компенсирующих их недостаток на прилегающих городских территориях:
- многопрофильные учреждения дополнительного образования;
- отделения, участковые пункты милиции;
- объекты пожарной охраны;
- гаражи на 3 и более автомобиля;
- площадки для выгула собак;
- общественные бани;
- объекты торгово-бытового назначения, размещаемые в капитальных и временных строениях.

2.2. Требования к назначению, параметрам и размещению объекта капитального строительства на указанном земельном участке. Назначение объекта капитального строительства

№ 1 под строительство индивидуальных жилых домов  
(согласно чертежу градостроительного плана) (назначение объекта капитального строительства)

2.2.1. Предельные (минимальные и (или) максимальные) размеры земельного участка объекта капитального строительства, в том числе площадь:

Кадастровый номер земельного участка согласно чертежу градостр. плана	1. Длина (метров)	2. Ширина (метров)	3. Полоса отчуждения	4. Охраняемые зоны	5. Площадь земельного участка (га)	6. Номер объекта капитального строительства согласно чертежу градостроительного плана	7. Размер (м)		8. Площадь объекта капитального строительства
							Макс.	Мин.	

Кадастровый номер земельного участка согласно чертежу градостр. плана	1. Длина (метров)	2. Ширина (метров)	3. Полоса отчуждения	4. Охран-ные зоны	5. Пло-щадь зе-мельного участка (га)	6. Номер объекта капитального строительства со-гласно чертежу градостроительного плана	7. Размер (м)		8. Площадь объекта капи-тального строительства
							Макс.	Мин.	
59:41:0010001:3918	-	-	-	-	0,600	-	-	-	-

2.2.2. Предельное количество этажей 2 (или предельная высота зданий, строений, сооружений) 10 м

2.2.3. Максимальный процент застройки в границах земельного участка 70 (%).

2.2.4. Другие показатели:

Минимальное расстояние от дома до красной линии улиц – 5 м.

Минимальное расстояние от дома до границы соседнего участка – 3 м.

2.2.5. Требования к назначению, параметрам и размещению объекта капитального строительства на указанном земельном участке:

Назначение объекта капитального строительства

№ -, -  
(согласно чертежу) (назначение объекта капитального строительства)

Номер участка соглас-но чертежу градо-строительного плана	Длина (м)	Ширина (м)	Площадь (га)	Полоса отчуждения	Охранные зоны
-	-	-	-	-	-

3. Информация о расположенных в границах земельного участка объектах строительства и объектах культурного наследия

3.1. Объекты строительства

№ \_\_\_\_\_ нет  
(согласно чертежу градостроительного плана) (назначение объекта капитального строительства)  
инвентаризационный или кадастровый номер \_\_\_\_\_  
технический паспорт объекта подготовлен \_\_\_\_\_  
(дата)

(наименование организации (органа) государственного технического учета и (или) технической инвентаризации объектов капитального строительства)

№ \_\_\_\_\_ - \_\_\_\_\_  
(согласно чертежу градостроительного плана) (назначение объекта капитального строительства)  
инвентаризационный или кадастровый номер \_\_\_\_\_,  
технический паспорт объекта подготовлен \_\_\_\_\_  
(дата)

(наименование организации (органа) государственного технического учета и (или) технической инвентаризации объектов капитального строительства)

3.2. Объекты, включённые в единый государственный реестр объектов культурного наследия (памятников истории и культуры) народов Российской Федерации

№ \_\_\_\_\_ нет  
(согласно чертежу градостроительного плана) (назначение объекта культурного наследия)

(наименование органа государственной власти, принявшего решение о включении выявленного объекта культурного насле-дия в реестр, реквизиты этого решения)

регистрационный номер в реестре от \_\_\_\_\_  
\_\_\_\_\_ (дата)

возможности или ~~невозможности~~

4. Информация о ----- разделении земельного участка  
(ненужное зачеркнуть)

пункт 1 статьи 11.4 Земельного кодекса РФ

(наименование и реквизиты документа, определяющего возможность или невозможность разделения)

Приложение к градостроительному плану земельного участка № 59:41:0010001:3918

**ЧЕРТЁЖ ГРАДОСТРОИТЕЛЬНОГО ПЛАНА  
земельного участка**

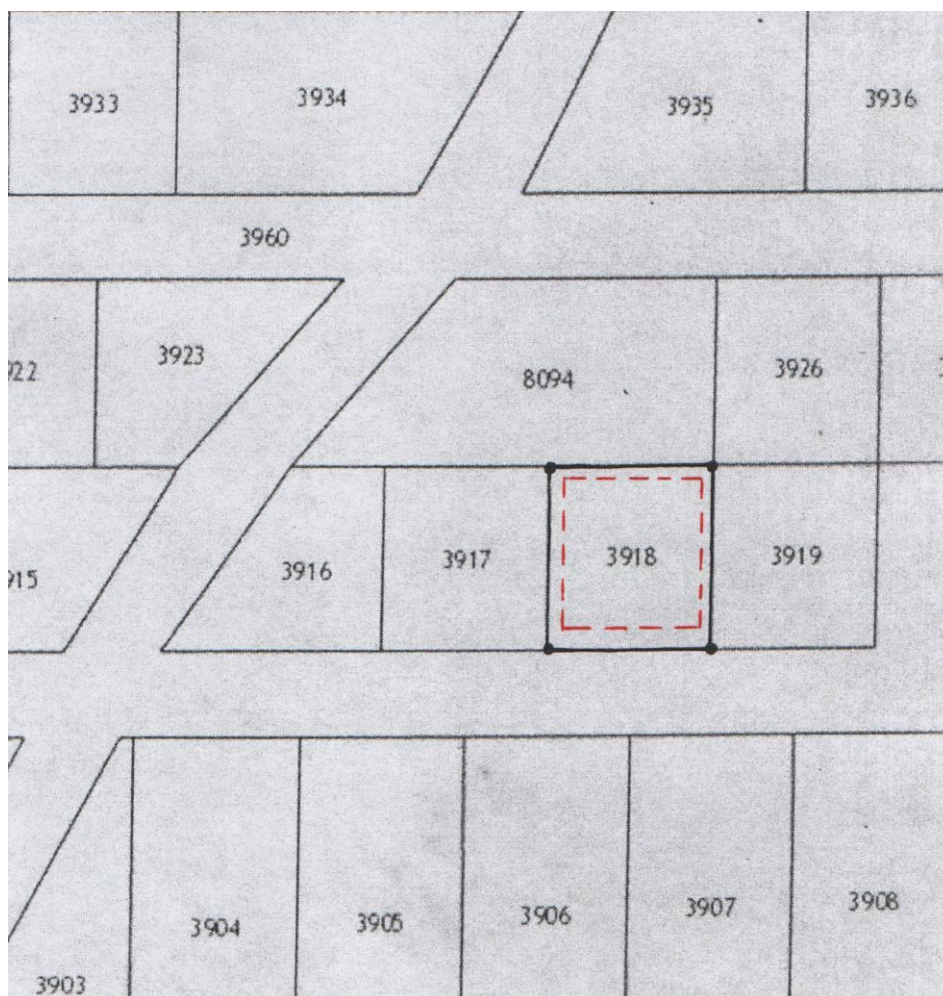

Условные обозначения:

- Место размещения жилой застройки (индивидуальной)
- \_\_\_\_\_ Место размещения земельного участка

						Кадастровый номер земельного участка 59:41:0010001:3918			
						Пермский край, городской округ ЗАТО Звёздный			
Изм	Кол. уч	№ док	Лист	Подпись	Дата				
						Жилая застройка (индивидуальная), расположенная по адресу: Пермский край, п. Звёздный	Масштаб	Лист	Листов
							1:1000	5	5
Зав. отдела АГ и КХ, главный архитектор		Медведева О.В.				Отдел архитектуры, градостроительства и коммунального хозяйства администрации ЗАТО Звёздный			
Исполнитель		Юдина Т.П.							
						Градостроительный план земельного участка № 67			

Постановление от 09.11.2015 № 1630

**Об утверждении Градостроительного плана земельного участка с кадастровым номером 59:41:0010001:3919**

В соответствии со статьёй 44 Градостроительного кодекса Российской Федерации, Приказом Министерства регионального развития РФ от 10.05.2011 № 207 «Об утверждении формы градостроительного плана земельного участка» и на основании заявления Башаровой В.А. от 14.10.2015 № СЭД-03-08-39, действующей по Доверенности от 19.01.2015 № 59 АА 1253401 за Дидерле Эдуарда Викторовича, администрация ЗАТО Звёздный постановляет:

1. Утвердить прилагаемый Градостроительный план земельного участка № RU59305000-0000000000000068 с кадастровым номером 59:41:0010001:3919, общей площадью 600,00 м<sup>2</sup>, категория земель: земли населённых пунктов, разрешённое использование – для размещения домов индивидуальной жилой застройки.

2. Опубликовать (обнародовать) настоящее постановление установленным порядком.

3. Настоящее постановление вступает в силу после дня его официального опубликования.

Глава администрации ЗАТО Звёздный А.М. Швецов

УТВЕРЖДЁН  
постановлением администрации  
ЗАТО Звёздный  
от 09.11.2015 № 1630

**Градостроительный план земельного участка**

№	R	U	5	9	3	0	5	0	0	0	-	0	0	0	0	0	0	0	0	0	0	0	0	6	8
---	---	---	---	---	---	---	---	---	---	---	---	---	---	---	---	---	---	---	---	---	---	---	---	---	---

Градостроительный план земельного участка подготовлен на основании заявления Башаровой В.А. от 14.10.2015 СЭД-03-08-39, действующей по Доверенности от 19.01.2015 № 59 АА 1253401 за Дидерле Эдуарда Викторовича, 22.04.1974 года рождения (реквизиты решения уполномоченного федерального органа исполнительной власти, или органа исполнительной власти субъекта Российской Федерации, или органа местного самоуправления о подготовке документации по планировке территории, либо реквизиты обращения и ф.и.о. заявителя - физического лица, либо реквизиты обращения и наименование заявителя - юридического лица о выдаче градостроительного плана земельного участка)

Местонахождение земельного участка:

Пермский край

(субъект Российской Федерации)

городской округ ЗАТО Звёздный

(муниципальный район или городской округ)

Кадастровый номер земельного участка 59:41:0010001:3919

(заполняется при наличии кадастрового номера)

План подготовлен Медведевой О.В., заведующим отделом архитектуры, градостроительства и коммунального хозяйства – главным архитектором администрации ЗАТО Звёздный

(ф.и.о. должность уполномоченного лица, наименование органа или организации)

09.11.2015

(дата)

/ О.В. Медведева /

(подпись)

(расшифровка подписи)

Представлен заполнение не требуется

(наименование уполномоченного федерального органа исполнительной власти, или органа исполнительной власти субъекта Российской Федерации, или органа местного самоуправления)

Утверждён постановлением администрации ЗАТО Звёздный от 09.11.2015 № 1630

(реквизиты акта Правительства Российской Федерации, или высшего исполнительного органа государственной власти субъекта Российской Федерации, главы местной администрации об утверждении)

09.11.2015

(дата)

/ А.М. Швецов /

(подпись)

(расшифровка подписи)

М.П.

1. Чертёж градостроительного плана земельного участка

Приложение (лист № 5)

1:1000

(масштаб)

Площадь земельного участка 600,00 кв.м

Чертёж градостроительного плана земельного участка разработан на топографической основе, выполненной \_\_\_\_\_ (дата, наименование организации)

Чертёж градостроительного плана земельного участка разработан в отделе архитектуры, градостроительства и коммунального хозяйства администрации ЗАТО Звёздный

(дата, наименование организации)



2. Информация о разрешённом использовании земельного участка, требованиях к назначению, параметрам и размещению объекта капитального строительства (за исключением случаев предоставления земельного участка для государственных или муниципальных нужд):

Градостроительный регламент земельного участка установлен Правилами землепользования и застройки ЗАТО Звёздный Пермского края, утверждёнными решением Думы ЗАТО Звёздный от 30.12.2013 № 121, для размещения домов индивидуальной жилой застройки

(наименование представительного органа местного самоуправления, реквизиты акта об утверждении правил)

2.1. Информация о разрешённом использовании земельного участка:

Основные виды разрешённого использования земельного участка:

- Индивидуальные жилые дома с придомовыми участками.
- Блокированные жилые дома в 2-4 этажа с придомовыми участками.
- Детские дошкольные учреждения.
- Школы общеобразовательные.
- Аптеки.
- Пункты оказания первой медицинской помощи.
- Объекты связи.

Вспомогательные виды разрешённого использования земельного участка:

- Хозяйственные и бытовые постройки (мастерские, сараи, теплицы, бани и пр.).
- Постройки для содержания животных.
- Сады, огороды, палисадники.
- Индивидуальные гаражи на придомовом участке на 1-2 легковых автомобиля.
- Встроенный в жилой дом гараж на 1-2 легковых автомобиля.
- Гостевые (бесплатные) автостоянки, парковки.
- Детские площадки, площадки для отдыха, спортивных занятий, хозяйственные площадки, площадки для мусоросборников.
- Объекты благоустройства.
- Котельные, ТП, сети инженерно-технического обеспечения (тепло-, газо-, электро-, водоснабжения и водоотведения и др.) для присоединения объектов капитального строительства, планируемых к строительству (реконструкции), строящихся (реконструируемых) и построенных (реконструированных) в границах населенных пунктов.
- Автостоянки для временного хранения легковых автомобилей для посетителей предприятий обслуживания.

Условно разрешённые виды разрешённого использования земельного участка:

- Офисы, административные здания, социальные объекты
- Встроенно-пристроенные помещения для занятия индивидуальной трудовой деятельностью без применения пожароопасных и санитарно вредных веществ и материалов.
- Размещение в пределах общественной зоны объектов повседневного обслуживания населения, компенсирующих их недостаток на прилегающих городских территориях:
- многопрофильные учреждения дополнительного образования;
- мтделения, участковые пункты милиции;
- объекты пожарной охраны;
- гаражи на 3 и более автомобиля;
- площадки для выгула собак;
- общественные бани;
- объекты торгово-бытового назначения, размещаемые в капитальных и временных строениях.

2.2. Требования к назначению, параметрам и размещению объекта капитального строительства на указанном земельном участке. Назначение объекта капитального строительства

№ 1 под строительство индивидуальных жилых домов  
 (согласно чертежу градостроительного плана) (назначение объекта капитального строительства)

2.2.1. Предельные (минимальные и (или) максимальные) размеры земельного участка объекта капитального строительства, в том числе площадь:

Кадастровый номер земельного участка согласно чертежу градостр. плана	1. Длина (метров)	2. Ширина (метров)	3. Полоса отчуждения	4. Охраняемые зоны	5. Площадь земельного участка (га)	6. Номер объекта капитального строительства согласно чертежу градостроительного плана	7. Размер (м)		8. Площадь объекта капитального строительства
							Макс.	Мин.	



Кадастровый номер земельного участка согласно чертежу градостр. плана	1. Длина (метров)	2. Ширина (метров)	3. Полоса отчуждения	4. Охран-ные зоны	5. Пло-щадь зе-мельного участка (га)	6. Номер объекта капитального строительства со-гласно чертежу градостроительного плана	7. Размер (м)		8. Площадь объекта капи-тального строительства
							Макс.	Мин.	
59:41:0010001:3919	-	-	-	-	0,600	-	-	-	-

2.2.2. Предельное количество этажей 2 (или предельная высота зданий, строений, сооружений) 10 м

2.2.3. Максимальный процент застройки в границах земельного участка 70 (%).

2.2.4. Иные показатели:

Минимальное расстояние от дома до красной линии улиц – 5 м.

Минимальное расстояние от дома до границы соседнего участка – 3 м.

2.2.5. Требования к назначению, параметрам и размещению объекта капитального строительства на указанном земельном участке:

Назначение объекта капитального строительства

№ \_\_\_\_\_, \_\_\_\_\_  
(согласно чертежу) (назначение объекта капитального строительства)

Номер участка соглас-но чертежу градо-строительного плана	Длина (м)	Ширина (м)	Площадь (га)	Полоса отчуждения	Охранные зоны
-	-	-	-	-	-

3. Информация о расположенных в границах земельного участка объектах строительства и объектах культурного наследия

3.1. Объекты строительства

№ \_\_\_\_\_ нет  
(согласно чертежу градостроительного плана) (назначение объекта капитального строительства)  
инвентаризационный или кадастровый номер \_\_\_\_\_  
технический паспорт объекта подготовлен \_\_\_\_\_  
(дата)

(наименование организации (органа) государственного технического учета и (или) технической инвентаризации объектов капитального строительства)

№ \_\_\_\_\_ - \_\_\_\_\_  
(согласно чертежу градостроительного плана) (назначение объекта капитального строительства)  
инвентаризационный или кадастровый номер \_\_\_\_\_,  
технический паспорт объекта подготовлен \_\_\_\_\_  
(дата)

(наименование организации (органа) государственного технического учета и (или) технической инвентаризации объектов капитального строительства)

3.2. Объекты, включённые в единый государственный реестр объектов культурного наследия (памятников истории и культуры) народов Российской Федерации

№ \_\_\_\_\_ нет  
(согласно чертежу градостроительного плана) (назначение объекта культурного наследия)

(наименование органа государственной власти, принявшего решение о включении выявленного объекта культурного насле-дия в реестр, реквизиты этого решения)

регистрационный номер в реестре от \_\_\_\_\_  
\_\_\_\_\_ (дата)

возможности или ~~невозможности~~

4. Информация о \_\_\_\_\_ разделении земельного участка  
(ненужное зачеркнуть)

пункт 1 статьи 11.4 Земельного кодекса РФ \_\_\_\_\_  
(наименование и реквизиты документа, определяющего возможность или невозможность разделения)

Приложение к градостроительному плану земельного участка № 59:41:0010001:3919

**ЧЕРТЁЖ ГРАДОСТРОИТЕЛЬНОГО ПЛАНА  
земельного участка**



Условные обозначения:

--- Место размещения жилой застройки (индивидуальной)

\_\_\_\_\_ Место размещения земельного участка

						Кадастровый номер земельного участка 59:41:0010001:3919			
Изм	Кол. уч	№ док	Лист	Подпись	Дата	Пермский край, городской округ ЗАТО Звёздный			
						Жилая застройка (индивидуальная), расположенная по адресу: Пермский край, п. Звёздный	Масштаб	Лист	Листов
							1:1000	5	5
		Медведева О.В.				Отдел архитектуры, градостроительства и коммунального хозяйства администрации ЗАТО Звёздный			
		Исполнитель Юдина Т.П.							
						Градостроительный план земельного участка № 68			

Постановление от 09.11.2015 № 1633**Об уточнении местоположения земельного участка с кадастровым номером 59:41:0010001:8079**

В соответствии с пунктом 7 части 2 статьи 7, частями 1-3 статьи 16 Федерального закона от 24.07.2007 № 221-ФЗ «О государственном кадастре недвижимости», пунктом 9 части 1 статьи 43 Устава городского округа ЗАТО Звёздный Пермского края администрация ЗАТО Звёздный постановляет:

1. Местоположением земельного участка с кадастровым номером 59:41:0010001:8079, категорией земель: земли населённых пунктов, разрешённым использованием: для размещения домов индивидуальной жилой застройки, общей площадью 1415 кв.м, считать: Пермский край, п. Звёздный, пер. Большой Каретный, 15/11.

2. Опубликовать (обнародовать) настоящее постановление установленным порядком.

3. Настоящее постановление вступает в силу после дня его официального опубликования.

4. Контроль за исполнением постановления возложить на первого заместителя главы администрации ЗАТО Звёздный Полякова Г.И.

Глава администрации ЗАТО Звёздный А.М. Швецов

Постановление от 09.11.2015 № 1634**О присвоении адреса объекту недвижимости**

В соответствии с Постановлением Правительства Российской Федерации от 19.11.2014 № 1221 «Об утверждении Правил присвоения, изменения и аннулирования адресов», административным регламентом предоставления муниципальной услуги «Присвоение адреса объекту недвижимости», утверждённым постановлением администрации ЗАТО Звёздный от 25.05.2015 № 797, пунктом 9 части 1 статьи 43 Устава городского округа ЗАТО Звёздный Пермского края администрация ЗАТО Звёздный постановляет:

1. Присвоить объекту недвижимости (нежилое здание), расположенному между зданиями № 5 и № 9 по ул. Ленина (далее – объект), адрес: Пермский край, п. Звёздный, ул. Ленина, 5а.

2. Отделу землеустройства и охраны окружающей среды администрации ЗАТО Звёздный разместить сведения об адресе объекта в течение 3 (трёх) дней со дня принятия настоящего постановления в федеральной информационной адресной системе (ФИАС).

3. Опубликовать (обнародовать) настоящее постановление установленным порядком.

4. Настоящее постановление вступает в силу после дня его официального опубликования.

5. Контроль за исполнением постановления возложить на первого заместителя главы администрации ЗАТО Звёздный Полякова Г.И.

Глава администрации ЗАТО Звёздный А.М. Швецов

Постановление от 09.11.2015 № 1635**О присвоении адреса объекту недвижимости**

В соответствии с Постановлением Правительства Российской Федерации от 19.11.2014 № 1221 «Об утверждении Правил присвоения, изменения и аннулирования адресов», административным регламентом предоставления муниципальной услуги «Присвоение адреса объекту не-

движимости», утверждённым постановлением администрации ЗАТО Звёздный от 25.05.2015 № 797, пунктом 9 части 1 статьи 43 Устава городского округа ЗАТО Звёздный Пермского края администрация ЗАТО Звёздный постановляет:

1. Присвоить объекту недвижимости (нежилое здание), расположенному между зданиями № 11 и № 12 по ул. Коммунистическая (далее – объект), адрес: Пермский край, п. Звёздный, ул. Коммунистическая, 12а.

2. Отделу землеустройства и охраны окружающей среды администрации ЗАТО Звёздный разместить сведения об адресе объекта в течение 3 (трёх) дней со дня принятия настоящего постановления в федеральной информационной адресной системе (ФИАС).

3. Опубликовать (обнародовать) настоящее постановление установленным порядком.

4. Настоящее постановление вступает в силу после дня его официального опубликования.

5. Контроль за исполнением постановления возложить на первого заместителя главы администрации ЗАТО Звёздный Полякова Г.И.

Глава администрации ЗАТО Звёздный А.М. Швецов

Постановление от 09.11.2015 № 1636**О присвоении адреса объекту недвижимости**

В соответствии с Постановлением Правительства Российской Федерации от 19.11.2014 № 1221 «Об утверждении Правил присвоения, изменения и аннулирования адресов», административным регламентом предоставления муниципальной услуги «Присвоение адреса объекту недвижимости», утверждённым постановлением администрации ЗАТО Звёздный от 25.05.2015 № 797, пунктом 9 части 1 статьи 43 Устава городского округа ЗАТО Звёздный Пермского края администрация ЗАТО Звёздный постановляет:

1. Присвоить объекту недвижимости (нежилое здание), расположенному на земельном участке с кадастровым номером 59:41:0010001:7979 (далее – объект), адрес: Пермский край, п. Звёздный, пер. Большой Каретный, 13б.

2. Отделу землеустройства и охраны окружающей среды администрации ЗАТО Звёздный разместить сведения об адресе объекта в течение 3 (трёх) дней со дня принятия настоящего постановления в федеральной информационной адресной системе (ФИАС).

3. Опубликовать (обнародовать) настоящее постановление установленным порядком.

4. Настоящее постановление вступает в силу после дня его официального опубликования.

5. Контроль за исполнением постановления возложить на первого заместителя главы администрации ЗАТО Звёздный Полякова Г.И.

Глава администрации ЗАТО Звёздный А.М. Швецов

Информационный бюллетень ЗАТО Звёздный «Вестник Звёздного» от 13.11.2015 № 108 учреждённый администрацией ЗАТО Звёздный. Редактор: Дружинина М.А.

Издатель: администрация ЗАТО Звёздный. Адрес редакции и издателя: 614575, Пермский край, п. Звёздный, ул. Ленина, 11А, тел. (342) 297-06-37, факс (342) 297-06-42, [www.zvezdny.permmareae.ru](http://www.zvezdny.permmareae.ru), e-mail: [star@permkray.ru](mailto:star@permkray.ru)

Отпечатано: ООО «Интер-ЕС», г. Пермь, ул. Плеханова, 39, тел. (342) 2-150-170. Тираж 300 экз. Бесплатно. Срок подписания в печать по графику в 17.00 13.11.2015. Номер подписан в печать в 17.00 13.11.2015.