Ситуационный план

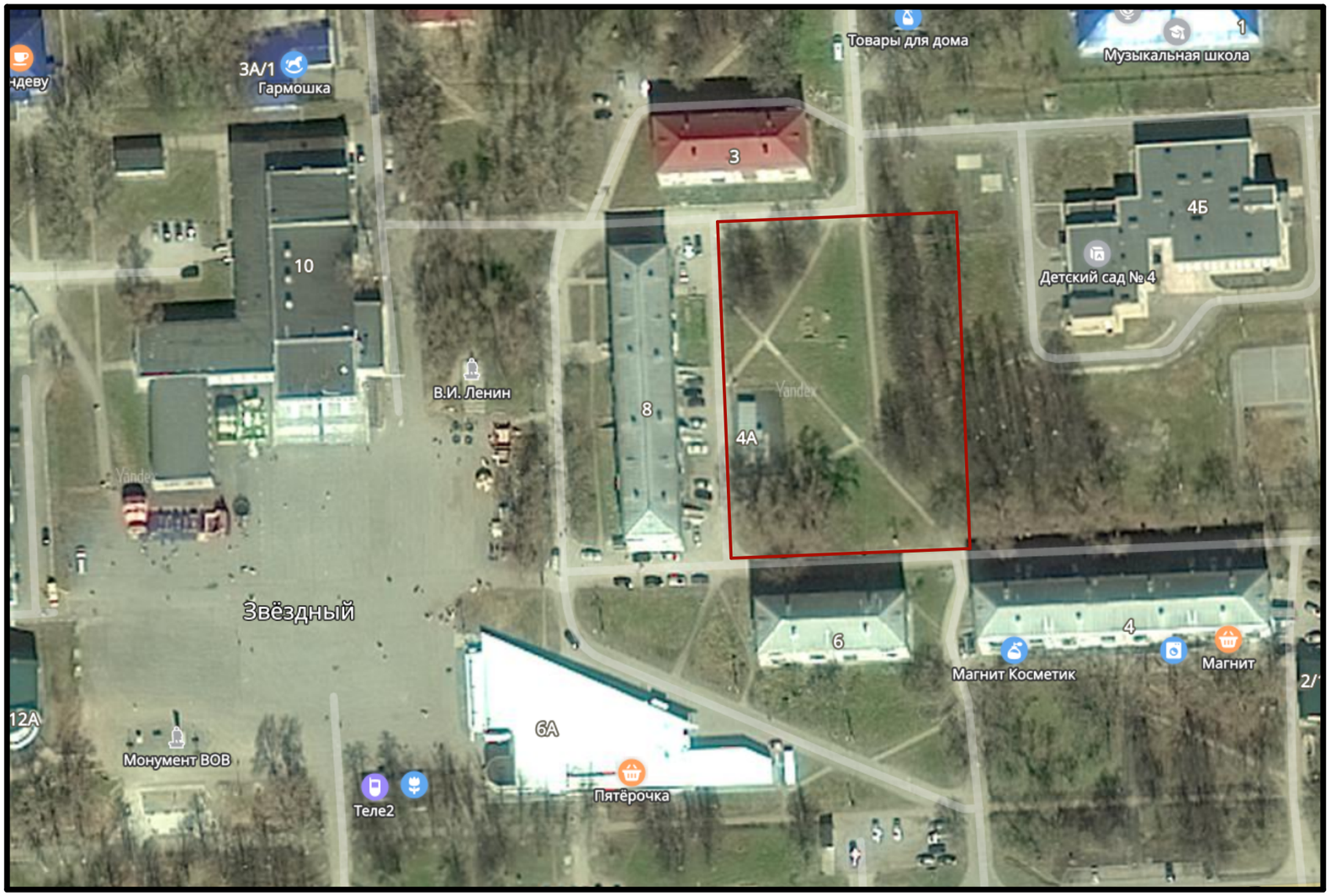

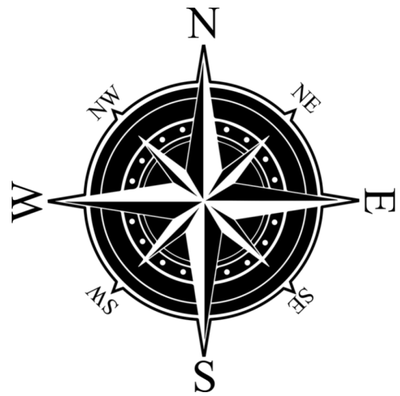

- Асфальтобетонное дорожное покрытие;
- Глинянные грунты;
- Водоотведение дождевых вод отсутствует;

Запланирован ремонт пешеходной дорожки, устройство зоны отдыха на детской площадке

Изм.	Кол.уч	Лист	№Док.	Подпись	Дата	Пермский край, ЗАТО Звёздный, зона между ул. Школьная, 3 и ул. Ленина, 6
						Благоустройство общественной территории — Стадия: П; Лист: 1; Листов: 5
Исполнитель						Общие данные — Инициативная группа
Разработчик						

Схема планировочной организации земельного участка

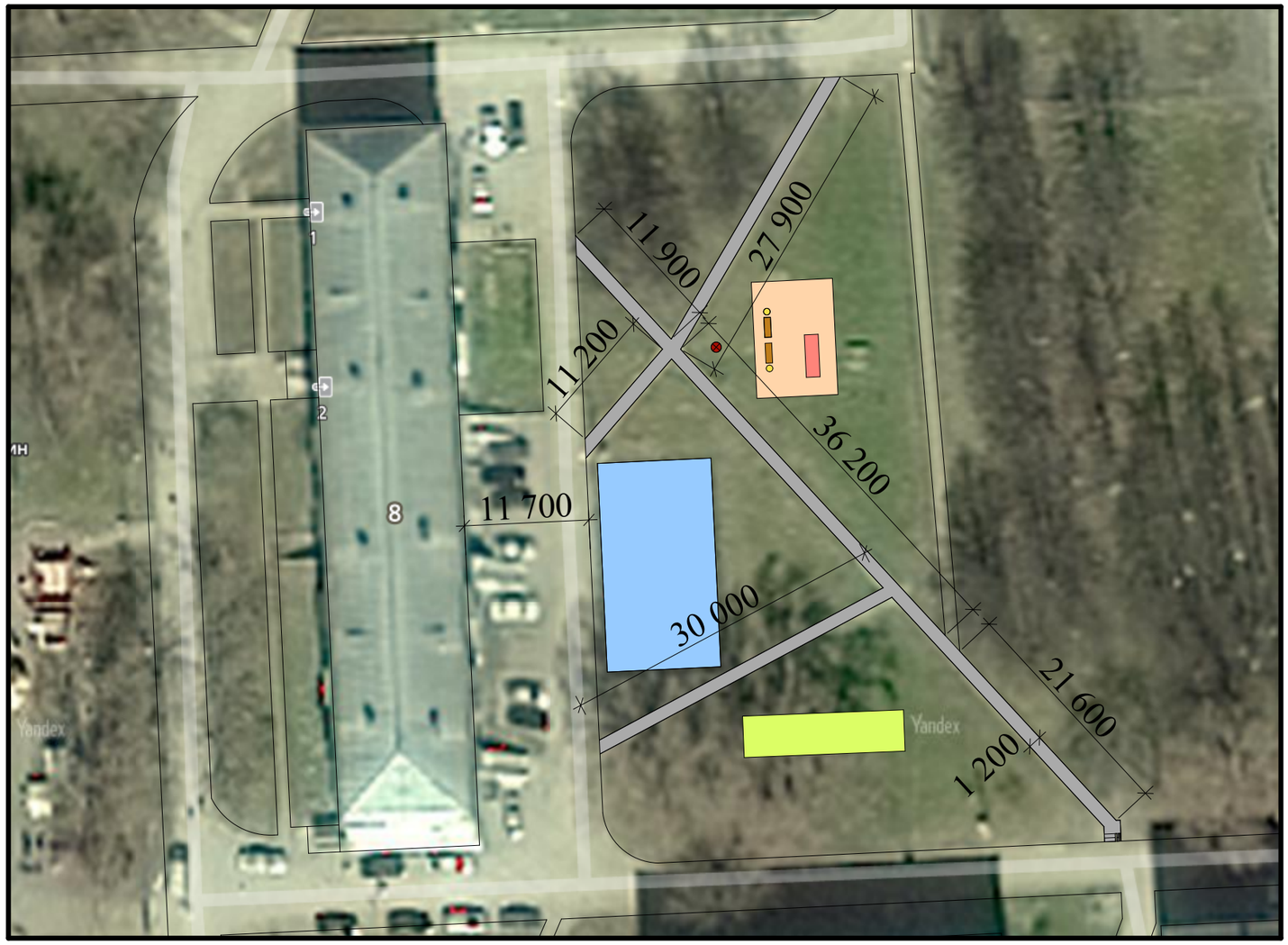

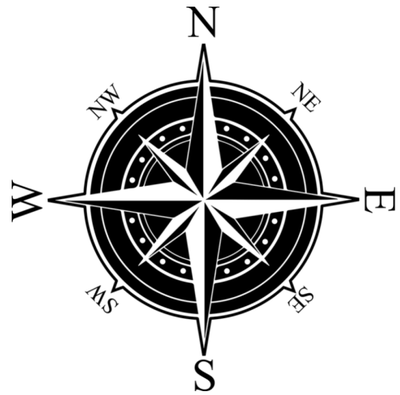

№	Наименование	Условные обозначения	Шт.
1	Территория существующего здания, ул. Ленина 4А		1
1	Детская игровая площадка		1
1	Спортивная игровая площадка		1

На данном участке отсутствуют места парковки автомобилей, площадки для сбора мусора и прочие объекты, расположенные над поверхностью дорожного покрытия.

Изм.	Кол.уч	Лист	№Док.	Подпись	Дата
Исполнитель					
Разработчик					

Пермский край, ЗАТО Звёздный,
зона между ул. Школьная, 3 и ул. Ленина, 6

Благоустройство общественной территории	Стадия	Лист	Листов
	П	2	5
Схема планировочной организации земельного участка (М 1:500)	Инициативная группа		

План дорожных покрытий

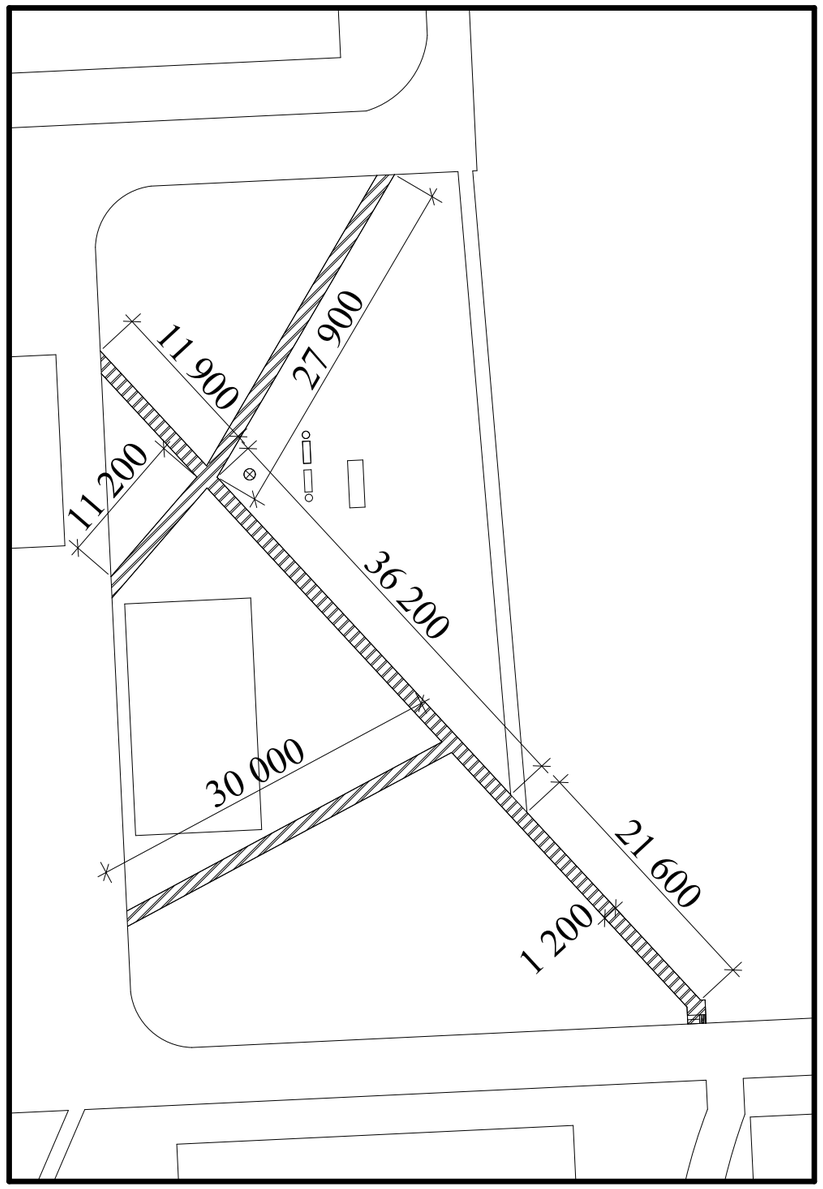

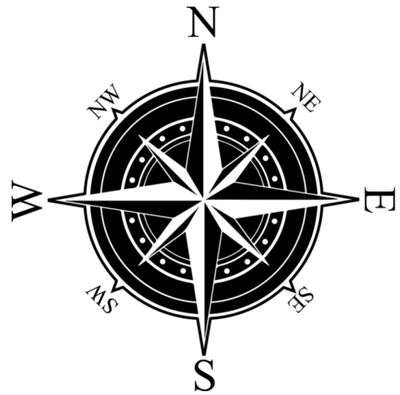

№	Наименование	Условные обозначения	S, м2
1	Асфальтобетонное покрытие		173

Изм.	Кол.уч	Лист	№Док.	Подпись	Дата
Исполнитель					
Разработчик					

Пермский край, ЗАТО Звёздный,
зона между ул. Школьная, 3 и ул. Ленина, 6

Благоустройство общественной территории	Стадия	Лист	Листов
	П	3	5
План дорожных покрытий (М 1:500)	Инициативная группа		

План расстановки малых архитектурных форм

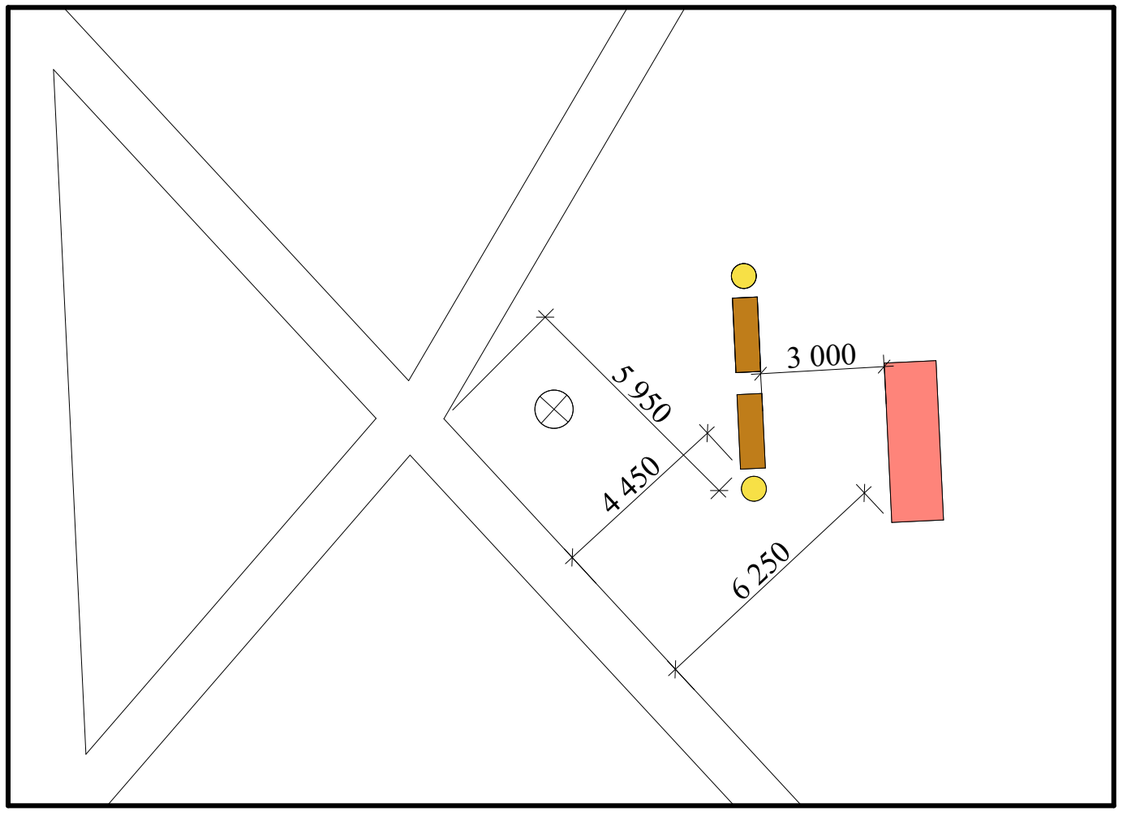

№	Наименование	Условные обозначения	Изображение внешнего вида объектов	Шт.
1	Диван парковый 2000х700 Д-1.24			2
2	Урна "Жемчужина"			2
3	Игровой комплекс (с лестницей) ИКС-1.37А			1

Изм.	Кол.уч	Лист	№Док.	Подпись	Дата	Пермский край, ЗАТО Звёздный, зона между ул. Школьная, 3 и ул. Ленина, 6		
						Благоустройство общественной территории	Стадия	Лист	Листов
							П	4	5
Исполнитель						План расстановки малых архитектурных форм	Инициативная группа		
Разработчик									

План расстановки осветительных приборов

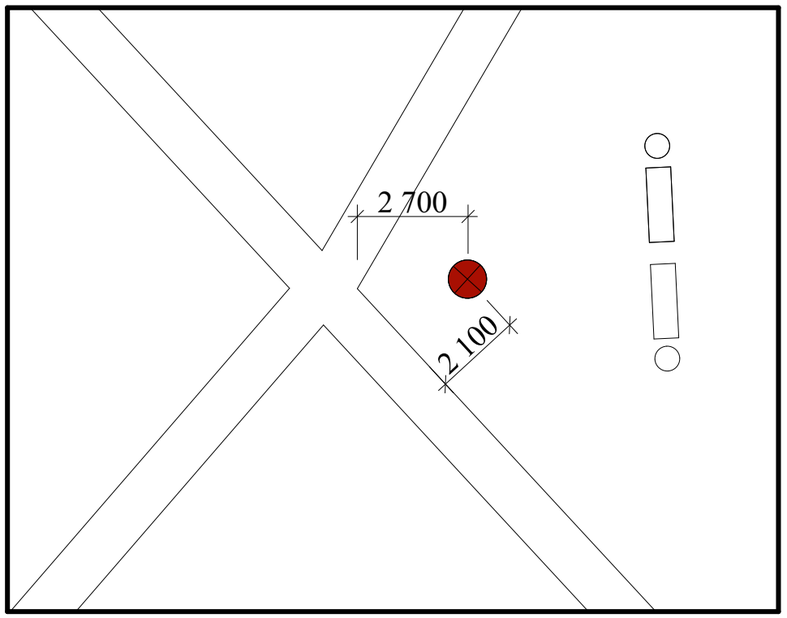

№	Наименование	Условные обозначения	Изображение внешнего вида объектов	Шт.
1	Железобетонная опора СВ 95-3,5-а с 3 светодиодными уличными светильниками			1

Изм.	Кол.уч	Лист	№Док.	Подпись	Дата			
						Пермский край, ЗАТО Звёздный, зона между ул. Школьная, 3 и ул. Ленина, 6		
						Благоустройство общественной территории	Стадия	Лист	Листов
							П	5	5
Исполнитель						План расстановки осветительных приборов	Инициативная группа		
Разработчик									